

慈濟資金補助計畫 粘存單範本

財務室、研究部製作

110.12

基本概念

計畫類別

- TCRD、TCMMP、TCMF-、IMAR

無須粘貼

- 經聯採系統採購者不用粘貼(有聯採單號TZHL---者)

粘存單來源

- 財務室及研究部

步驟一：請先撕下右側打孔處

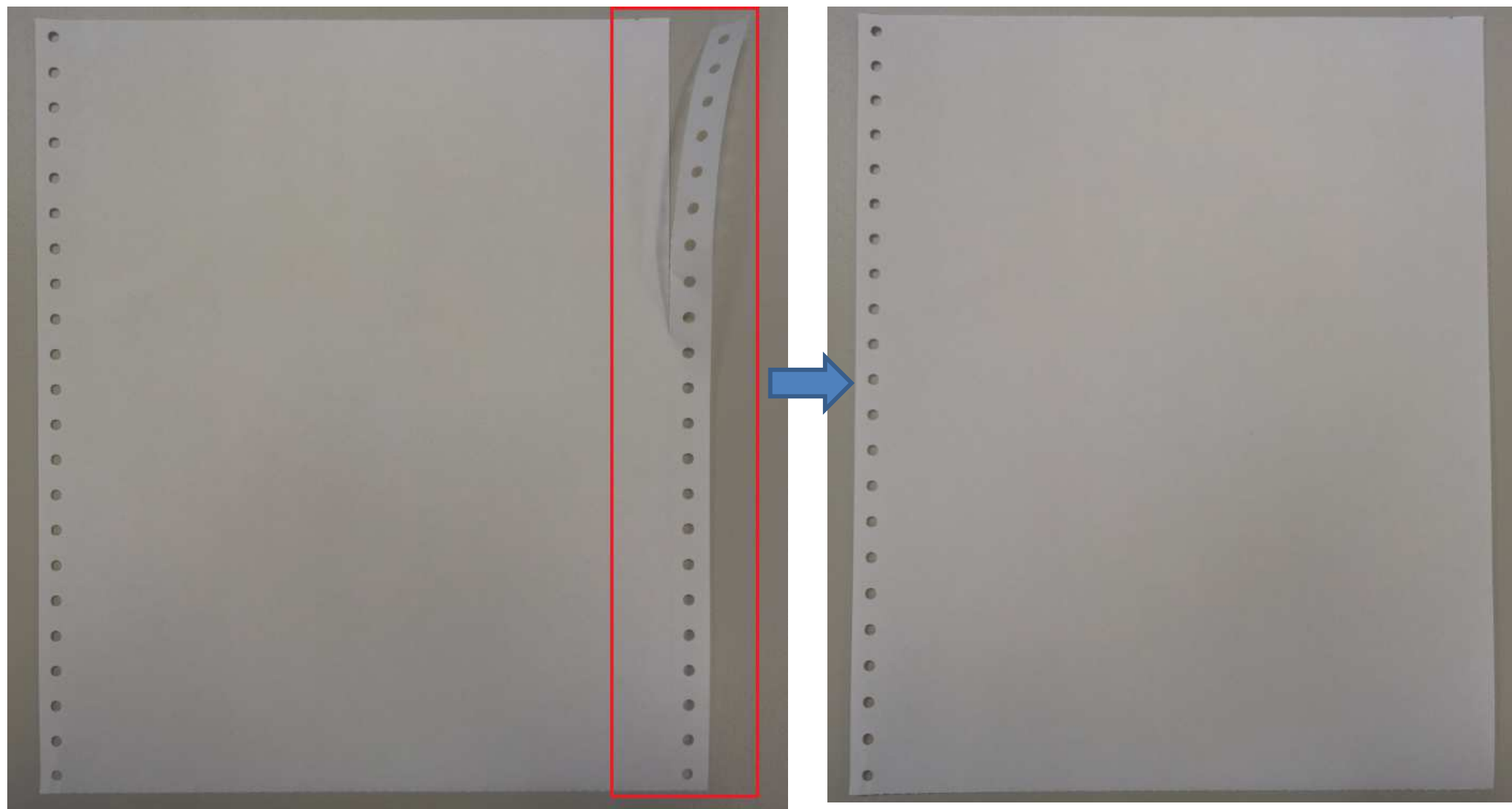

步驟二：憑證對齊規則

1. 粘存單憑證粘貼方式：

(1) 請靠右側，從下往上粘貼

(2) 採階梯式浮貼

2. 小便條請貼右上角

3. A4尺寸之佐證請與粘存單底部及右側為齊

4. 熱感紙發票請書寫發票號碼及金額再粘貼

絕對不要貼超出粘存單

也不要貼到左側騎縫處

(請參閱以下範本)

憑證粘貼範圍(紅框內)



範本一：兼任助理薪資

1、請正確粘貼小便條和請款單
(請款單請靠右)

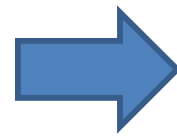

2、**簽到退表不用貼**，請一併繳
交至研究部即可。

佛光經濟管理學院法人花蓮經濟醫院
請款單
年 月 日

計畫經費科目	備註
請款單號	
內附計畫金額	
經費類	
備註	
計畫主持人/編號	
聯絡人/電話	
研究部 審核	

佛光經濟管理學院法人花蓮經濟醫院
請款單
年 月 日

編制中心	成本中心	預算編號
計畫編號： - 兼任助理薪資		
A.薪 賞：		
本擬主員總合計：		
1. 勞保(屬)		
2. 健保(屬)		
3. 勞退(屬)		
明 4. 二代健保(屬)1.91% (扣除勞保保)		
C.代辦費合計：		
1. 勞保(自)		
2. 健保(自)		
3. 自提退休金(0.4%)		
4. 二代健保(自)1.91% (扣除勞保保,超過基本工資)		
總 實領金額A-C/D	新	
備 註		
請 請款人姓名：		
款 身分證字號：		
單 銀行別：		
位 帳號：		
： 以上未發生金額請填「0」		
請 請 請 請		
款 款 款 款		
人 人 人 人		
主 主 主 主		
管 管 管 管		

佛光經濟管理學院
佛光大學管理學院
佛光大學管理學院
佛光大學管理學院

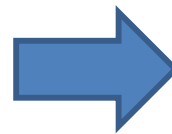

佛光經濟管理學院法人花蓮經濟醫院
請款單
年 月 日

計畫經費科目	備註
請款單號	
內附計畫金額	
經費類	
備註	
計畫主持人/編號	
聯絡人/電話	
研究部 審核	

佛光經濟管理學院法人花蓮經濟醫院
請款單
年 月 日

編制中心	成本中心	預算編號
計畫編號： - 兼任助理薪資		
A.薪 賞：		
本擬主員總合計：		
1. 勞保(屬)		
2. 健保(屬)		
3. 勞退(屬)		
明 4. 二代健保(屬)1.91% (扣除勞保保)		
C.代辦費合計：		
1. 勞保(自)		
2. 健保(自)		
3. 自提退休金(0.4%)		
4. 二代健保(自)1.91% (扣除勞保保,超過基本工資)		
總 實領金額A-C/D	新	
備 註		
請 請款人姓名：		
款 身分證字號：		
單 銀行別：		
位 帳號：		
： 以上未發生金額請填「0」		
請 請 請 請		
款 款 款 款		
人 人 人 人		
主 主 主 主		
管 管 管 管		

佛光經濟管理學院
佛光大學管理學院
佛光大學管理學院
佛光大學管理學院

範本二：臨時工薪資

請款單及小便條直接粘貼在簽到退暨工作日志表上即可



日期	星期	簽到時間	簽退時間
08/01	一	09:00	12:00
1			
2			
3			
4			
5			
6			
7			
8			
9			
10			
11			
12			
13			
14			
15			

計畫編號
計畫主持人
助理人員姓名
工作製的期間
承攬方式 固定報 條件計
請領金額 新臺幣
助理人員
簽章/日期

佛教慈
編制中心:
計畫編號:
月工資
A:薪 資:
B:雇主負擔合計: 50
1、勞保(雇)
2、健保(雇)
3、勞退(雇)
C:代扣款合計: 50
1、勞保(自)
2、健保(自)
3、二代健保
4、自提退休金(0-6%)

說明

總類
實領金額(A-C)\$ 50

備註
匯入姓名:
身分證字號:
銀行別:
帳號:
以上未發生金額請填「0」

請款人 單位主管 審核 覆核

ES/A0021047-02
※單位主管即PI; 請款人可為PI或研究助理

E6A0021366-03

範本三：差旅費(1/3)

步驟一：佐證文件請對齊左上角並局部粘貼。
(例如：出差旅費核銷單、會議議程、院內報備簽呈等。)

紅點為局部粘貼處

出差旅費核銷單

醫師出差核銷申請單
表單序號: CJ115822082200720077
申請人: 丁大鴻/medicine/tzuchi
部門名稱: 花蓮慈濟醫院醫學部泌尿科

身份證字號:
通訊地址: 20110812
職 稱: 泌尿科醫師
科組/組長姓名:
人員類別/類別: 主治醫師
申請年度日期: 2011

正座車牌號碼: 01110923090530054684
申請年度日期: 丁大鴻/medicine/tzuchi

預算單	日期	金額	用途
住宿	2011/08/22	1,748	2011/08/22 上午 08:15 - 下午 01:00
膳食	2011/08/22	0	2011/08/22 下午 01:00 - 下午 01:00
出外車費	0	0	2011/08/22 下午 01:00 - 下午 01:00
計開總計	2011/08/22	1,748	
實際支領	2011/08/22	1,748	
國內/國外	國內		
出差事由	2011年8月22日赴中研院醫學部參加中研院之泌尿科內視鏡研討會		

日期: 2011/08/22 至 2011/08/22

類別	金額	姓名	職稱	住加費	其他
住宿	1,748	丁大鴻	主治醫師	0	0
膳食	0			0	0
出外車	0			0	0

出席前由出發前核對: 1,748 元整
出席前由核對: 1,748 元整
審核人: 林玉琴
日期: 2011年8月22日

03103 醫學部泌尿科 醫師 丁大鴻 組長 林玉琴
03103 醫學部泌尿科 醫師 丁大鴻 組長 林玉琴
03103 醫學部泌尿科 醫師 丁大鴻 組長 林玉琴

會議議程

時間: 105 年 4 月 16 日(星期六)13:35-14:00
地點: 台大醫學院 103 講堂 (台北市中正區仁愛路一段)
TAGO 理事長: 廖力方理事長
TAGO 學術委員會召集人: 王功亮院長
子宮頸癌團隊主持人: 賴瓊慧教授

出席: 台大醫院鄭文芳醫師、陳政豪醫師、謝長亮醫師、周宏學醫師、黃慧君醫師、湯雲心醫師、邱、溫國璋醫師、台中榮總許世典醫師、高雄榮總奇美醫院黃國基醫師、國泰醫院黃家彥醫師、高安宜醫師、中國附醫葉明舟醫師、劉基謙子和醫、中山附醫曾志仁醫師、雙和賴鴻政醫師、秀傳劉陳兆瑜醫師。

列席: 蘇芳榮秘書、王瑋秘書
紀錄: 邱淑芬秘書、賴思琦秘書

A. 確認 105.3.12 會議紀錄

1. 前言

王功亮院長報告:

- 本聯盟(TGOG,台灣癌研聯盟)於 2/25 參與生技心進度報告暨國合推動工作討論會議「報告」目生技醫用國家型科技計畫辦公室回應。基本上會此、中、高、協助各中心臨床試驗業務與臨床研時間內完成相關研究。
- 為了維持 TGOG 與各醫院彼此間之協調運作, 本 trial 或是 retrospective study), 一同討論臨床上市
- 為了籌設「ClinicalTrials.TW 臨床試驗推廣網站」, 完成影響推廣聯繫, 以快速呈現台灣在臨床試驗中心臨床試驗。

賴瓊慧教授報告:

- 子宮頸癌試驗建議可執行 small cell Neuroendo
- 2015 年 10 月製生技製藥公司應症新藥 Iri Inhibitor)已獲得台灣 TFDA (台灣衛生福利部食、EMA 接受新藥上市許可審查中。備註:台灣的新藥上市取費有二個必要步驟:(1) 臨床資料, 足以證明新藥的品質、安全性及有效性(2) 評估產品標籤及仿單, 是否獲得新藥上市許可, 才能獲得 TFDA 核發藥品許可證上市。
- Imotecn Liposome 是一封鎖且具高度穩定性的

院內報備簽呈

表單序號: 10-1060807-1-4395

擬辦	承辦日期: 2017/08/07	於: 花蓮慈院研究部行政組
承辦	承辦人: 林玉琴/medicine/tzuchi	職稱: 組員

公文核決期限: 2017/08/27 上午 11:06:11
承辦人分機號碼:
來文擬辦:
保存年限: 一年
來文擬辦:
一、科技部訂於106年8月10日及11日舉辦「科技研發成果資訊系統 (STRIKE系統)」改版新系統使用及上線說明會。
二、會議場次時間及地點: (採直接與會無須報名)
(一) 中部及南部學研機構派員參加106年8月10日(星期四)下午2時之場次;
(二) 北部及東部學研機構派員參加106年8月11日(星期五)下午2時之場次。
(三) 會議地點: 科技部1樓簡報室(臺北市和平東路二段106號)
三、本次說明更新系統包含: (操作手冊如附件)
(一) 研發成果作業
(二) 專利及專利費用補助作業
(三) 技轉合約維護
四、花蓮慈濟醫院研究部派員一名公差出席8/11場次: [REDACTED]
五、並會 台北慈院研究部
 台中慈院研究部
 大林慈院研究部
六、文呈關係公告週知

附件: 科技研發成果系統操作手冊.pdf
專利及專利費用補助作業系統操作手冊.pdf
技轉合約維護系統操作手冊.pdf

會簽附件: [REDACTED]

外來文:

速 別: 速件	機密等級: 普通
來文日期: 2017/08/07	來文文號: 科部醫字第1060055961號
來文機關: 科技部	

範本三：差旅費(2/3)

步驟二：票根等費用憑證請靠右，下往上浮貼粘存單

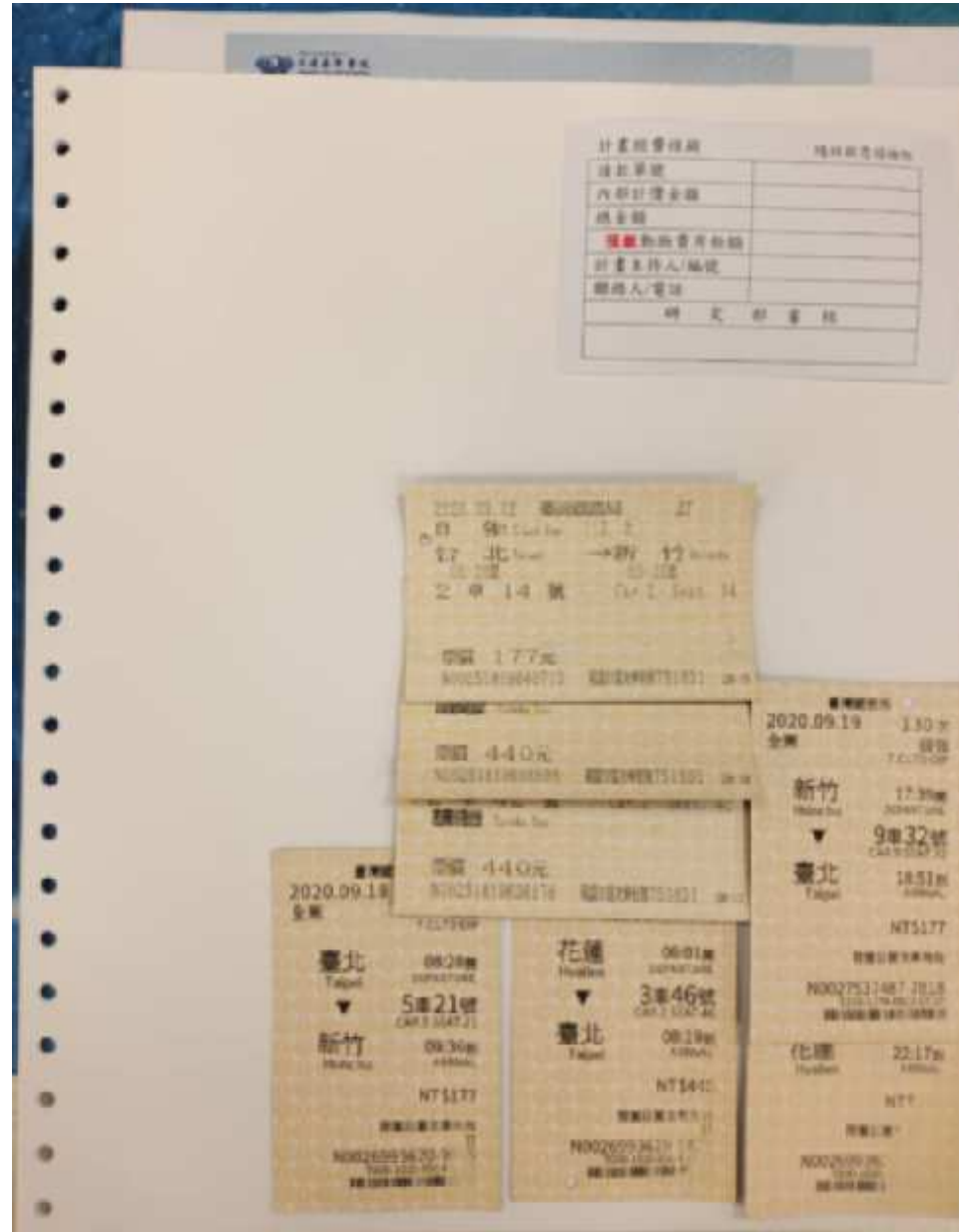

範本三：差旅費(3/3)

步驟三：合併佐證文件及費用憑證

合併憑證
粘貼處

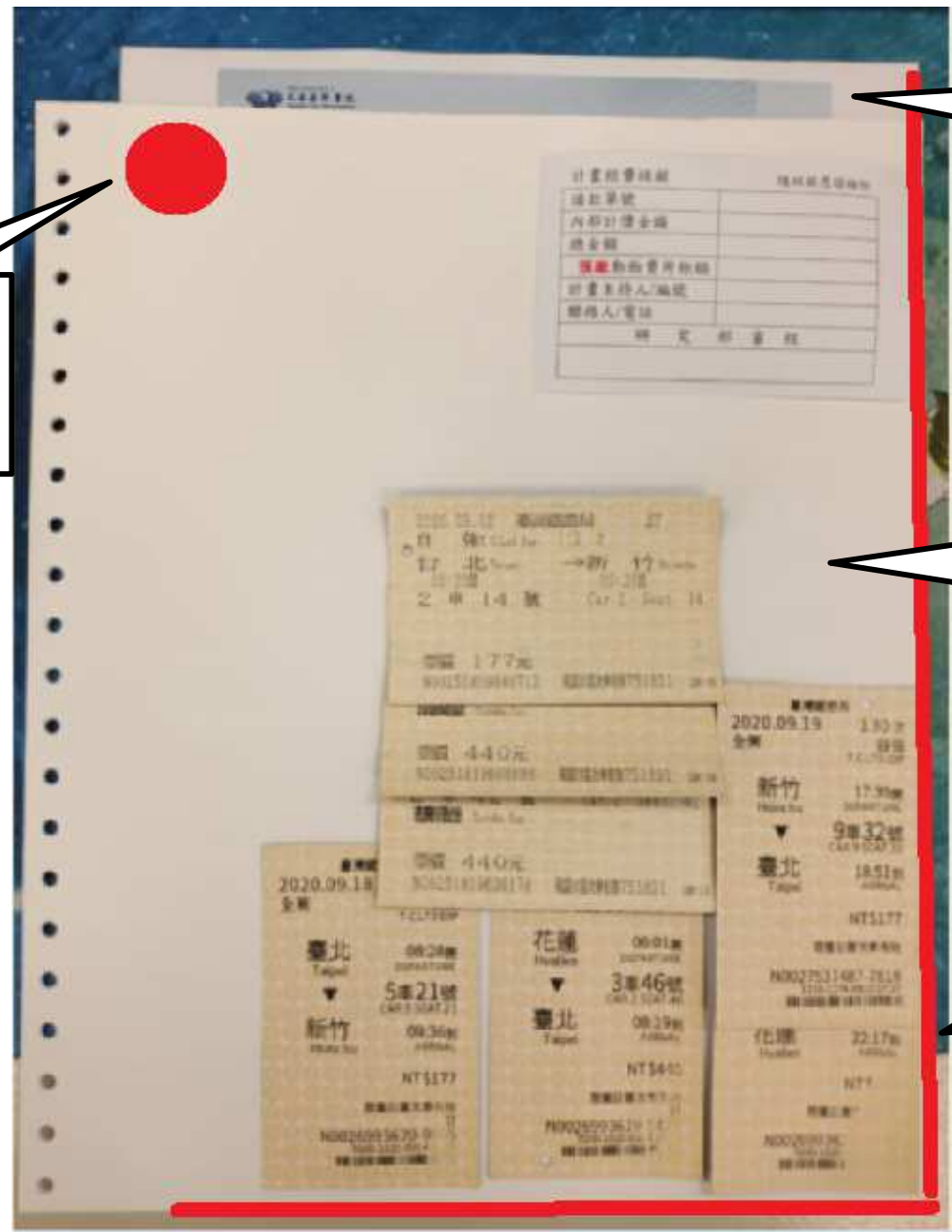

下：佐證文件
(議程或簽呈等)

上：核銷憑證
(票根或報名費
等其他支出收據)

請以粘存單
底部及右側
為齊

範本四：其他費用支出

1. 請務必依規定檢附相關憑證
2. 佐證文件及費用憑證粘存法比照差旅費

1、受試者禮品費用核銷：

發票或收據憑證



受試者簽收單

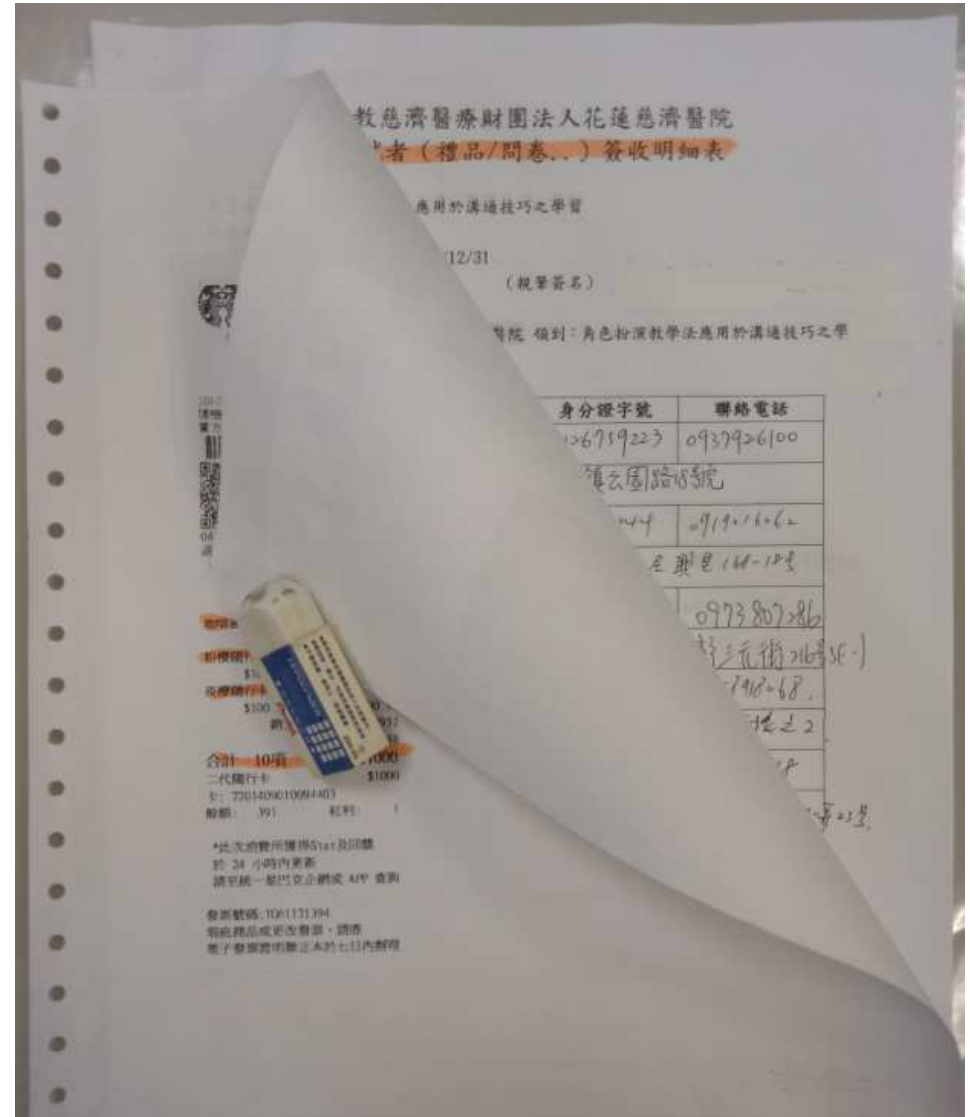

2、研究討論會議誤餐費

發票或收據憑證



會議簽到單

免用發票收據

計畫經費核銷 隨樣黏貼檢附

請款單號	
內部計價金額	
總金額	
預繳款物費用餘額	
計畫主持人/編號	
聯絡人/電話	
研 究 部 審 核	

買受人： 地址：

類 別	數 量	單 價	總 價	備 註
				收 據 專 用 章

合計新台幣 貳萬壹千貳百一拾元整

銀貨兩訖

新日期 萬 千 百 拾 元 整

合計新台幣 萬 千 百 拾 元

研 究 部 審 核

簽到單

術學院與花蓮慈濟醫院
產學合作案 討論會
下午 13:30-14:30
室

買受人：

姓 名	

合計新台幣 貳萬壹千貳百一拾元整

銀貨兩訖

新日期 萬 千 百 拾 元 整

合計新台幣 萬 千 百 拾 元

研 究 部 審 核

範本五：領據

- 包含：專家審查或演講費、活動出席或工作費等。
- 若有其他佐證文件，須檢附。例如：
 - 1、活動議程
 - 2、活動簽到退表
 - 3、院內報備簽呈
- 領據無須粘貼粘存單。

● 實例：專家演講費

社區長者多元照護管道資源整合之
效益探討計畫 部落說明會

日期：106年11月09日(星期四)
時間：
地點：

領 據
中華民國 年 月 日

事由：_____

(計畫基本資料)

茲收到
佛教慈濟醫療財團法人花蓮醫院
發給
新台幣零拾零萬零仟陸佰零拾元整
(同意信託及審查費)
服務單位： 職稱：
領款人： (簽章)
戶籍通訊地址：
身份證字號：

時
09:30
10:00
10:00
10:20
10:20
11:00
11:00
12:00
12:00

(1)活動
議程

(2)專家親
簽領據

(請將憑證左上角局部粘貼)

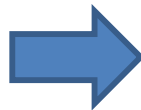

計畫經費核結 隨行聯憑證明

領
中華民國

請款單號	
內部計畫金額	
總金額	
預繳動物費用金額	
計畫主持人/編號	
聯絡人/電話	
研 究 部 審 核	

事由：_____

(計畫基本資料)

茲收到
佛教慈濟醫療財團法人花蓮醫院
發給
新台幣零拾零萬零仟陸佰零拾元整
(同意信託及審查費)
服務單位： 職稱：
領款人： (簽章)
戶籍通訊地址：
身份證字號：

(正確繳交樣本)

範本六、論文相關費用

- 包含論文編修、論文發表等。
- 應檢附憑證：
 - 1-1 「商用發票(INVOICE)」_無須粘貼
 - 1-2 「統一發票」_須粘貼
 - 2、文章首頁(有作者群)
 - 3、繳費證明(如：信用卡刷卡帳單、銀行匯率表)

• 實例1：論文發表費(INVOICE)

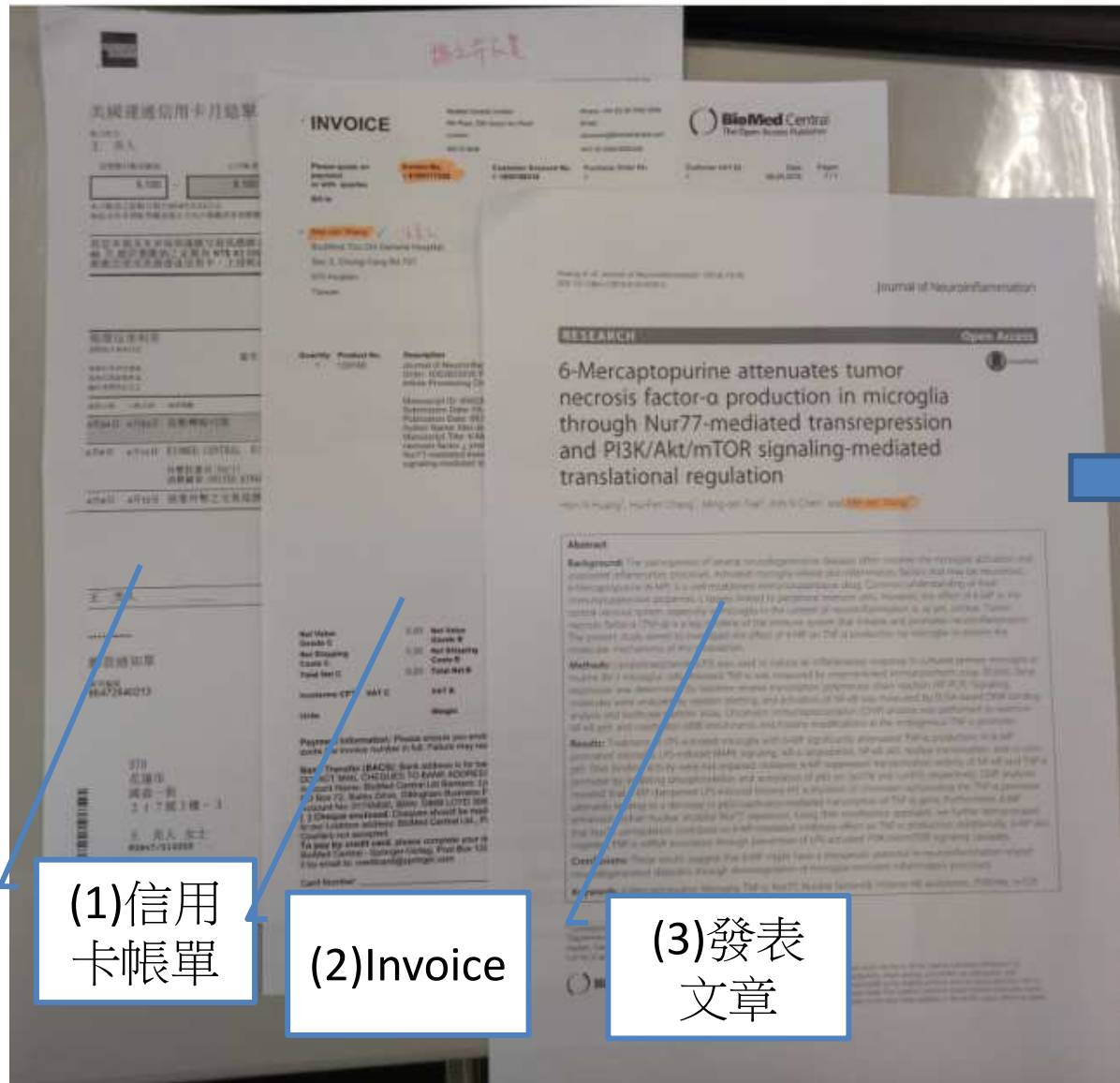

(請將憑證左上角局部粘貼)



(正確繳交樣本)

• 實例2-1：論文編修費(INVOICE)

(1) 銀行匯率表

日期	幣別	銀行買入	銀行賣出	銀行買入	銀行賣出
2016/07/15	美金 (USD)	28.78	29.522	29.00	29.58
2016/11/20	美金 (USD)	28.87	29.412	28.17	29.27
2016/12/29	美金 (USD)	28.795	29.337	29.095	29.295

(2) 編修文章

(3) Invoice

Invoice
 PLOS
 Public Library of Science
 1105 Battery St, Suite 225
 San Francisco, CA 94111
 Email: submitting@plos.org
 Phone: (415) 224-1200
 Double Fax: (415) 224-2611

Article Number	Title of Manuscript	Type	Total
PONE0153314	Videodynamic Findings of Lower Urinary Tract Dysfunction in Men with Prostatic Storage Lower Urinary Tract	Article Processing Charge	1,490.00 USD
		Surcharge	0.00 USD
		Water granted	0.00 USD
		Copy Press	0.00 USD
		Institutional Discount	0.00 USD
		Net Invoice Balance	1,490.00 USD
		Current Balance Due	1,490.00 USD

Payment Instructions

By Credit Card: Please follow the link below to our PLOS payment page. Secured site, no login or password needed.
<https://www.plos.org/submitting/invoice>

By Check: Checks must be in US Dollars and drawn on a United States based bank.
 State: Please to: PLOS or Public Library of Science
 1105 Battery Street, Suite 225
 San Francisco, CA 94111

By Wire (US ONLY): Beneficiary: Public Library of Science
 Bank Account #: 4000124000
 Wire Routing #: 021000249
 Wells Fargo Bank, N.A.
 400 Montgomery Street, 9th Floor
 San Francisco, CA 94104

By Wire (INTERNATIONAL ONLY): Beneficiary: Public Library of Science
 Bank Account #: 4000124000
 SWIFT code: WFTWUS33
 Wells Fargo Bank, N.A.
 400 Montgomery Street, 9th Floor
 San Francisco, CA 94104

Please include the INVOICE NUMBER: PONE0153314 with all payments.
 Payments submitted without an INVOICE NUMBER will not be applied to the outstanding invoice.

Thank you for publishing with PLOS

PLOS
 Public Library of Science
 1105 Battery St, Suite 225
 San Francisco, CA 94111

1105 BATTERY ST, Suite 225
 San Francisco, CA 94111

TO: HONG KONG
 FROM: HONG KONG
 SUBJECT: Tai Chi General Hospital and Tsinghua University
 Address: 707, Section 3, Chung-Yang Road, Hualien, 997 Taiwan

Date: 01/20/16
 Invoice #: PONE14352
 Payment Terms: Due on Receipt
 PO #:

Article Number	Title of Manuscript	Type	Total
PONE0153314	Videodynamic Findings of Lower Urinary Tract Dysfunction in Men with Prostatic Storage Lower Urinary Tract	Article Processing Charge	1,490.00 USD
		Surcharge	0.00 USD
		Water granted	0.00 USD
		Copy Press	0.00 USD
		Institutional Discount	0.00 USD
		Net Invoice Balance	1,490.00 USD
		Current Balance Due	1,490.00 USD

The article processing charge is a fee for your article published. The amount includes the cost of journal production, online hosting and archiving in an Open Access Journal.

Payment Instructions

By Credit Card: Please follow the link below to our PLOS payment page. Secured site, no login or password needed.
<https://www.plos.org/submitting/invoice>

By Check: Checks must be in US Dollars and drawn on a United States based bank.
 State: Please to: PLOS or Public Library of Science
 1105 Battery Street, Suite 225
 San Francisco, CA 94111

By Wire (US ONLY): Beneficiary: Public Library of Science
 Bank Account #: 4000124000
 Wire Routing #: 021000249
 Wells Fargo Bank, N.A.
 400 Montgomery Street, 9th Floor
 San Francisco, CA 94104

By Wire (INTERNATIONAL ONLY): Beneficiary: Public Library of Science
 Bank Account #: 4000124000
 SWIFT code: WFTWUS33
 Wells Fargo Bank, N.A.
 400 Montgomery Street, 9th Floor
 San Francisco, CA 94104

Please include the INVOICE NUMBER: PONE14352 with all payments.
 Payments submitted without an INVOICE NUMBER will not be applied to the outstanding invoice.

Thank you for publishing with PLOS

(請將憑證左上角局部粘貼)

(正確繳交樣本)

• 實例2-2：論文編修費(統一發票)

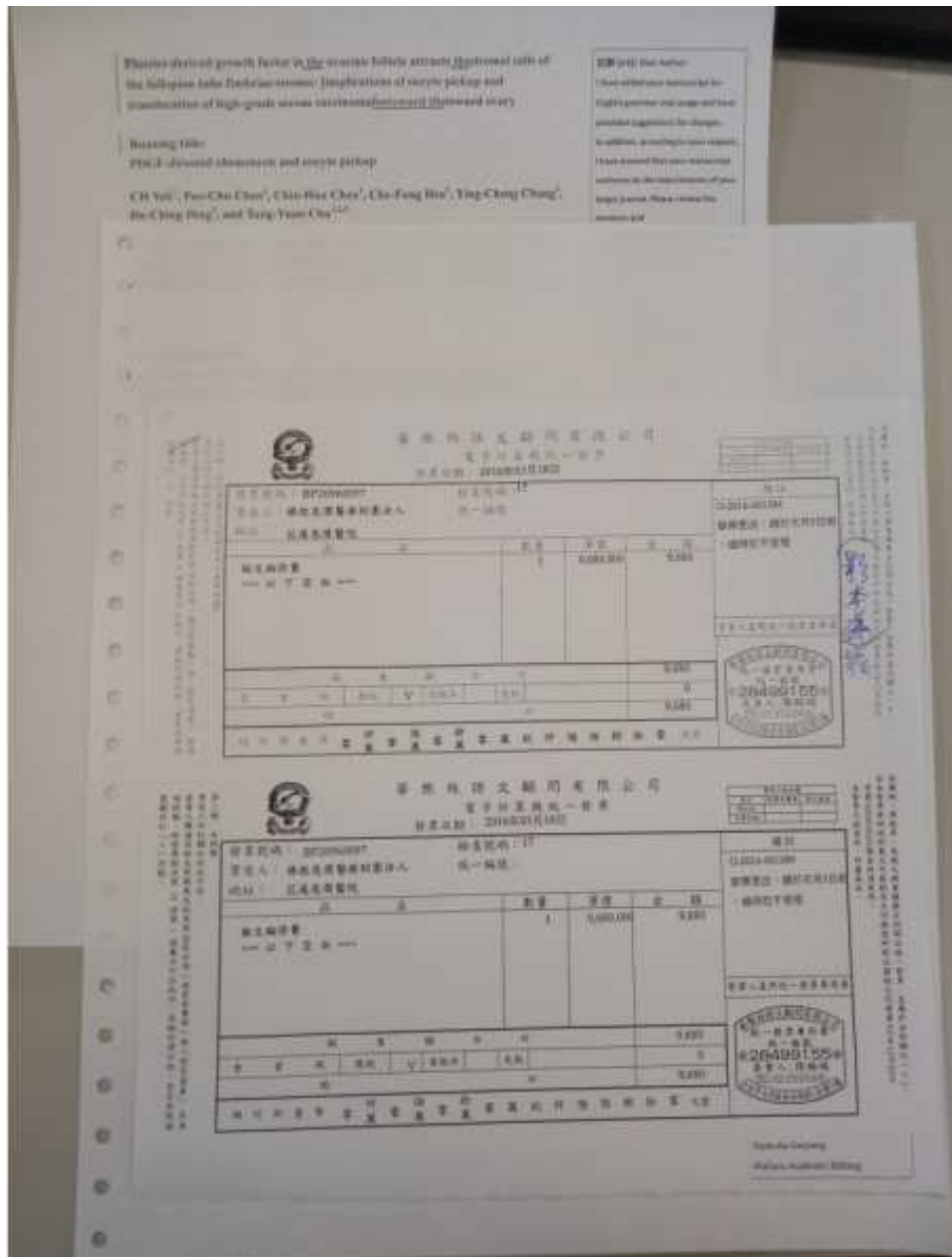

(請將憑證左上角局部粘貼)

(正確繳交樣本)